

**PROJETO DE ACESSIBILIDADE - CONSTRUÇÃO DA ESCOLA ALEGRIÑO**  
**ESCALA INDICADA**

CÓDIGO	DESCRIÇÃO	QUANTIDADE	TIPO DE PORTA
A1	PUXADOR PARA PCD EM AÇO INOX POLIDO. COMPRIMENTO 60 CM	46	PM1
A1	PUXADOR PARA PCD EM AÇO INOX POLIDO. COMPRIMENTO 60 CM	8	PM2

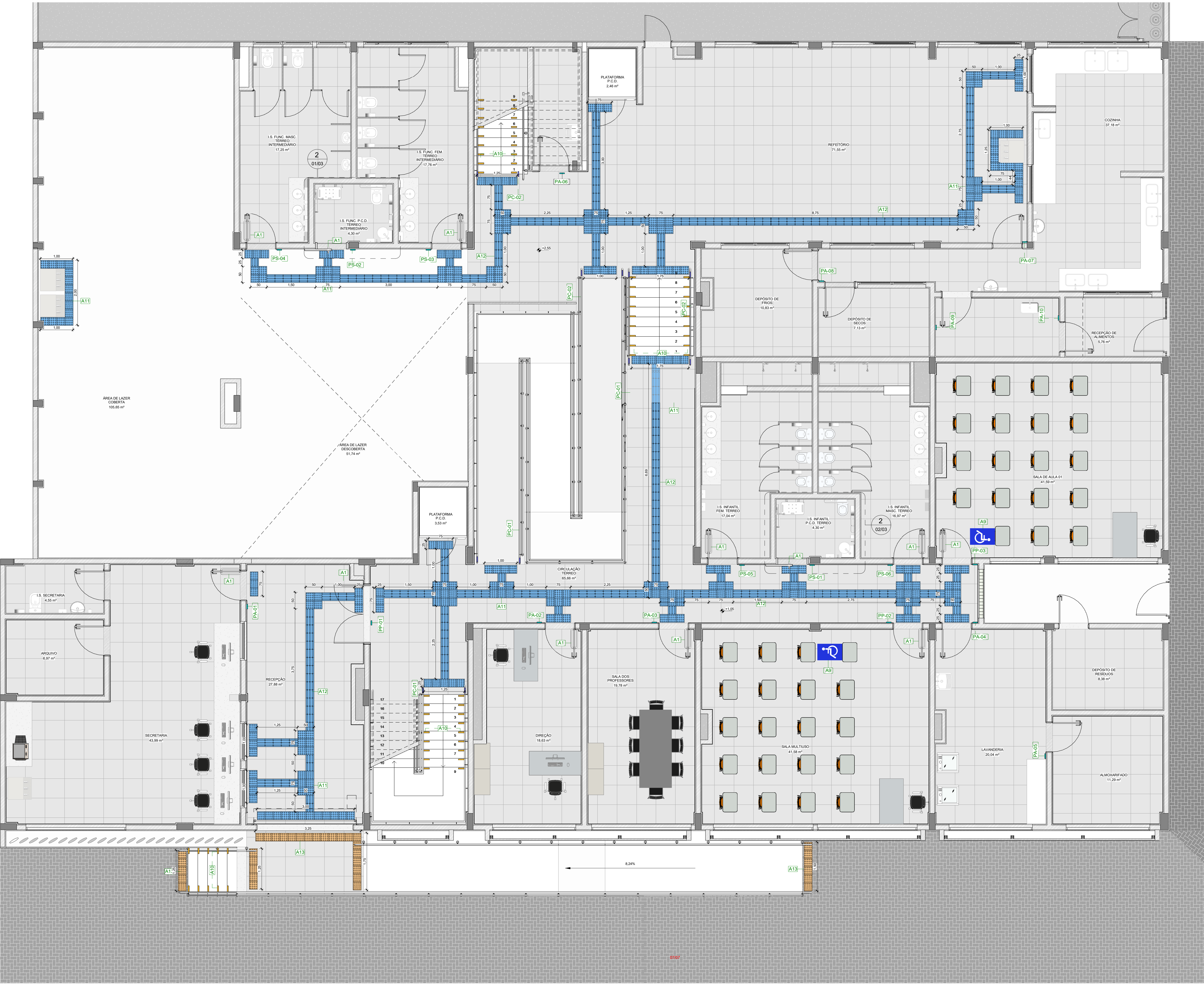

**DETALHE 01 - PISO TÁTIL SEM ESCALA**



### A) PISO TÁTIL DIRECCIONAL



### B) PISO TÁTIL DE ALERTA

**DETALHE 02 - LOCALIZAÇÃO DA PAPELEIRA DE SOBREPOR**  
ESCALA 1:20

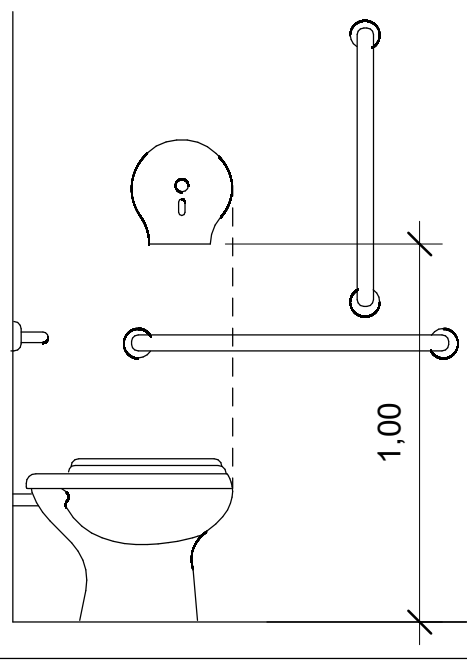

**NOTA:**  
AS PAPELEIRAS NÃO PODEM  
SER INSTALADAS ABAIXO DE  
1,00 m DE ALTURA DO PISO,  
PARA NÃO ATRAPALHAR O  
ACESSO À BARRA.

**DETALHE 03 - BARRAS VERTICAIS DE APOIO NO LAVATÓRIO DE CANTO**  
ESCALA 1:20

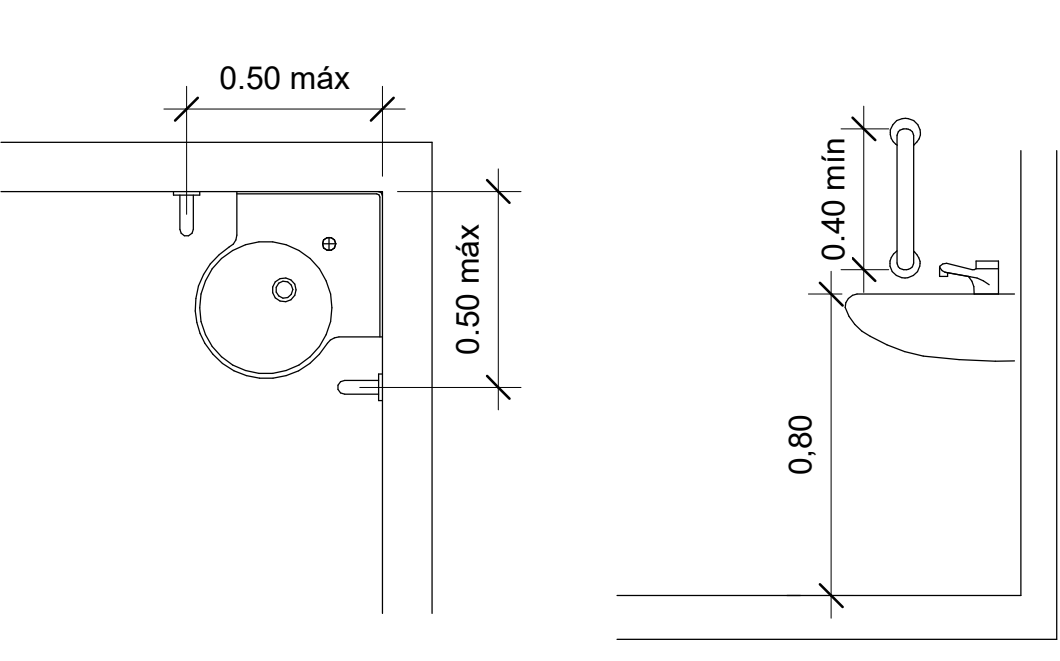

**A) VISTA SUPERIOR**

**B) VISTA LATERAL**

- NOTAS:
- MEDIAS E NÍVEIS EM METROS;
  - VERIFICAR DETALHES CONSTRUTIVOS PERTINENTES NO MEMORIAL DESCRITIVO;
  - RABOTELO DEVERÁ SER EXECUTADO CONFORME OS NÍVEIS DO PISO E DE ACORDO COM A NBR 9050;
  - ALTERAÇÕES NESTE PROJETO SOMENTE COM AUTORIZAÇÃO EXPRESSA DA FISCALIZAÇÃO E DA EMPRESA PROJETISTA;
- REFERÊNCIAS:
- PARA SEREM CONSIDERADOS ACESSÍVEIS, TODOS OS ESPAÇOS, EDIFICAÇÕES, MOBILIÁRIOS E EQUIPAMENTOS URBANOS QUE VIEREM A SER PROJETADOS, ESCALÕES, MONTADOS OU INCLINADOS, BEM COMO AS REFORMAS E AMPLIAÇÕES DE EDIFICAÇÕES E EQUIPAMENTOS URBANOS, DEVEM ATENDER A NORMA NBR 9050:2020
  - A SINALIZAÇÃO TÁTIL DEVE SER UTILIZADA CONFORME ESTABELECIDO PELA NORMA NBR 16337:2016

REV. 03	31/03/25	ATUALIZAÇÕES DE PROJETO APÓS ANÁLISE	DAC
REV. 02	24/02/25	ATUALIZAÇÕES DE PROJETO APÓS ANÁLISE	DAC
REV. 01	30/10/24	REVISÃO DE PROJETO COMPLETO	DAC
REV. 00	02/02/24	EMISSÃO INICIAL	DAC
REVISÃO:	DATA:	DESCRIÇÃO	RESP.:



Prefeitura Municipal  
de **Pouso Alegre**

 <p>Rua Cel. Joaquim Francisco, 341, Bairro Virgínia CEP: 37501-092 - Itaquajó/RJ CNPJ: 16.153.436/07 www.dacengenharia.com.br</p>			<p>COORDENAÇÃO DE PROJETOS</p> <p>ALOSIO CAETANO FERREIRA    CREA: MG-97.15320</p> <p>RESPONSÁVEL TÉCNICO</p> <p>RAFAEL BARBOSA CARREIRA    CAAU: 004155411-6</p>		
EMPENHAMENTO					
<h2>CONSTRUÇÃO DA ESCOLA ALEGRIINHO</h2>					
<p>ENDEREÇO</p> <p>RUA LOURDES SOUZA SANTOS, COLINA VERDE POUSO ALEGRE - MG</p>			<p>DISCIPLINA</p> <p><b>ACESSIBILIDADE</b></p>		
<p>ASSUNTO</p> <p>PROJETO DE ACESSIBILIDADE, PLANTA BAIXA - TÉRREO, DETALHES, ELEVACOES E NOTAS</p>			<p>FASE DO PROJETO</p> <p><b>EXECUTIVO</b></p>		
			<p>FOLHA Nº</p> <p><b>01/03</b></p>		
DATA EMISSÃO	EMISSÃO	REVISÃO	DAC-PMPA-ALEG-PE-ACE-R03.RVT		
02/02/2024	INDICADA	R03			

1 ACE - TÉRREO (+1,00 E +2,50)  
1 : 50

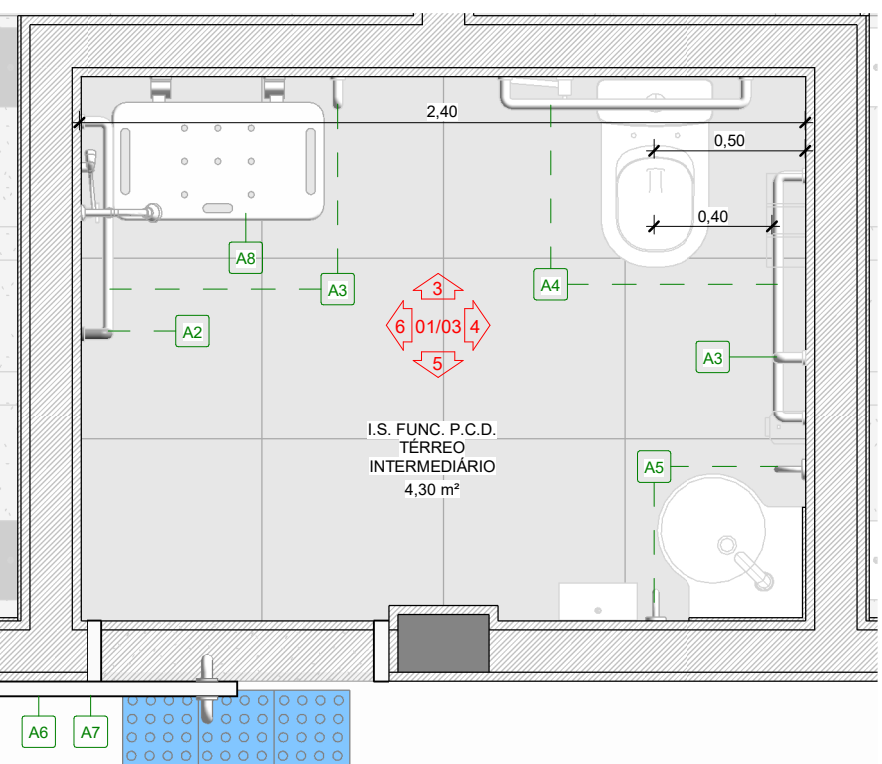

2 DT01 - BANHEIRO FUNC  
1 : 25

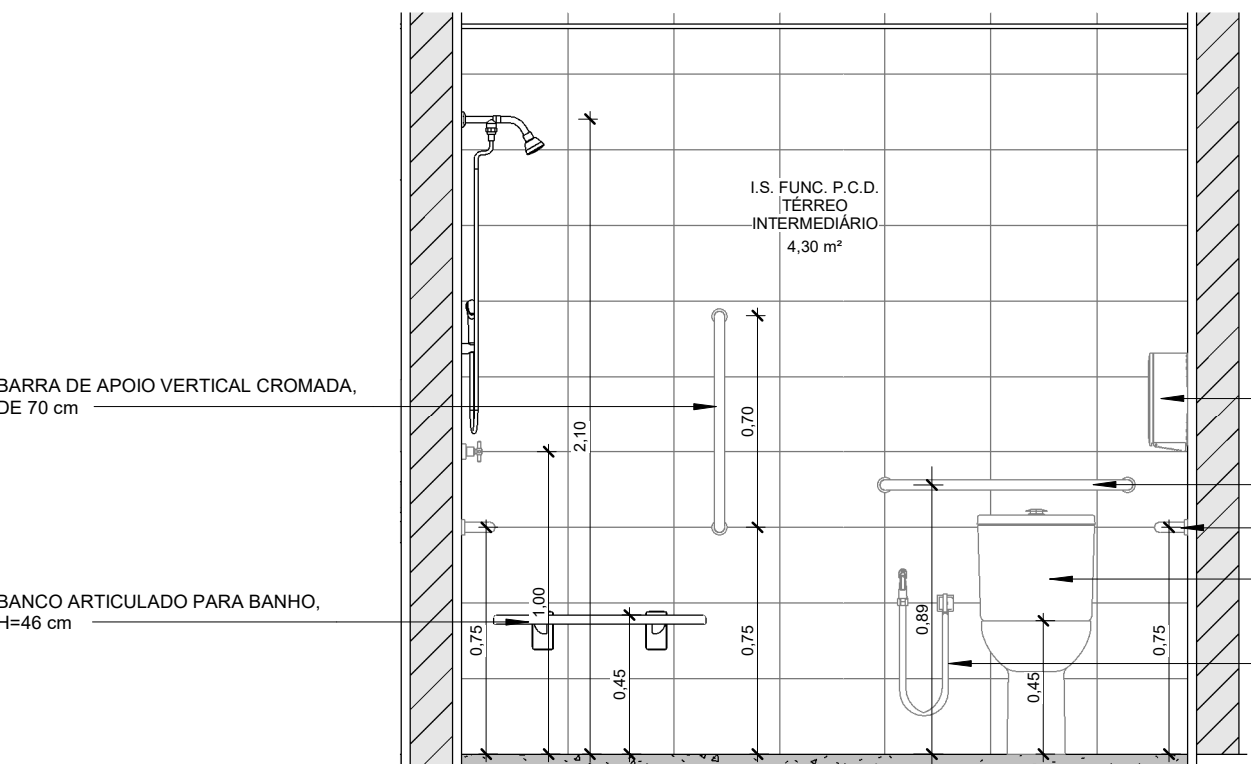

3 I.S PCD FUNC. (1)  
1 : 25

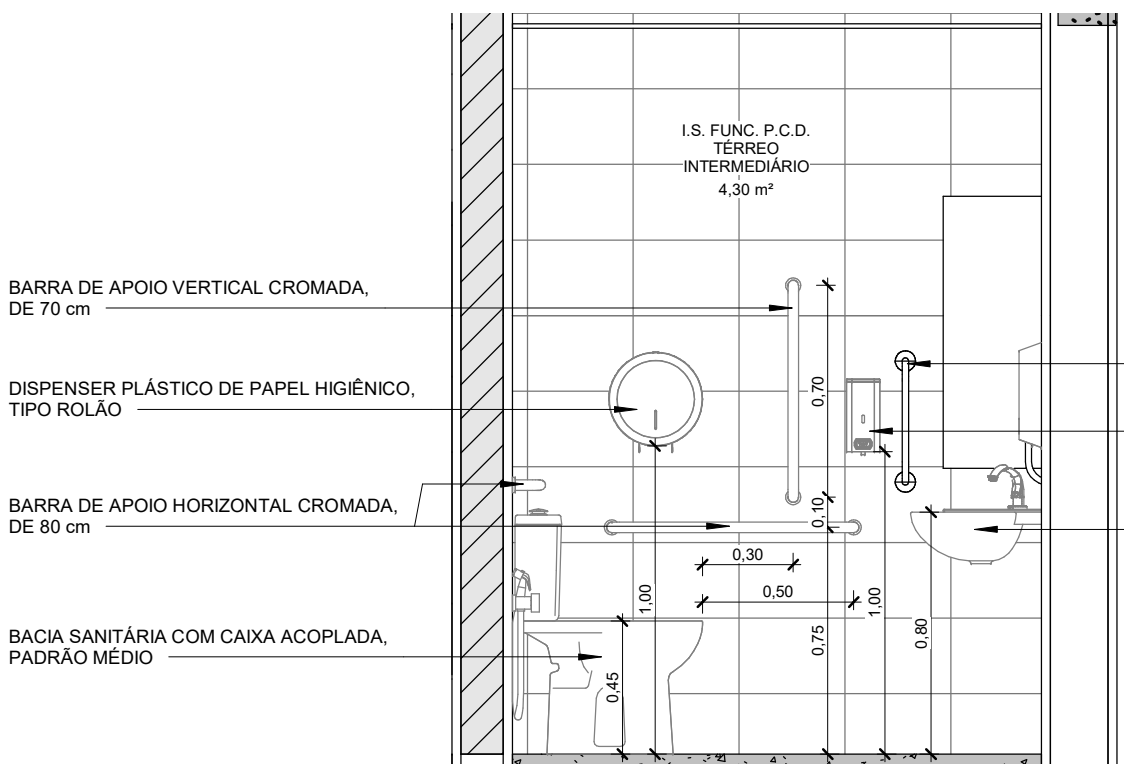

4 I.S PCD FUNC. (2)  
1 : 25

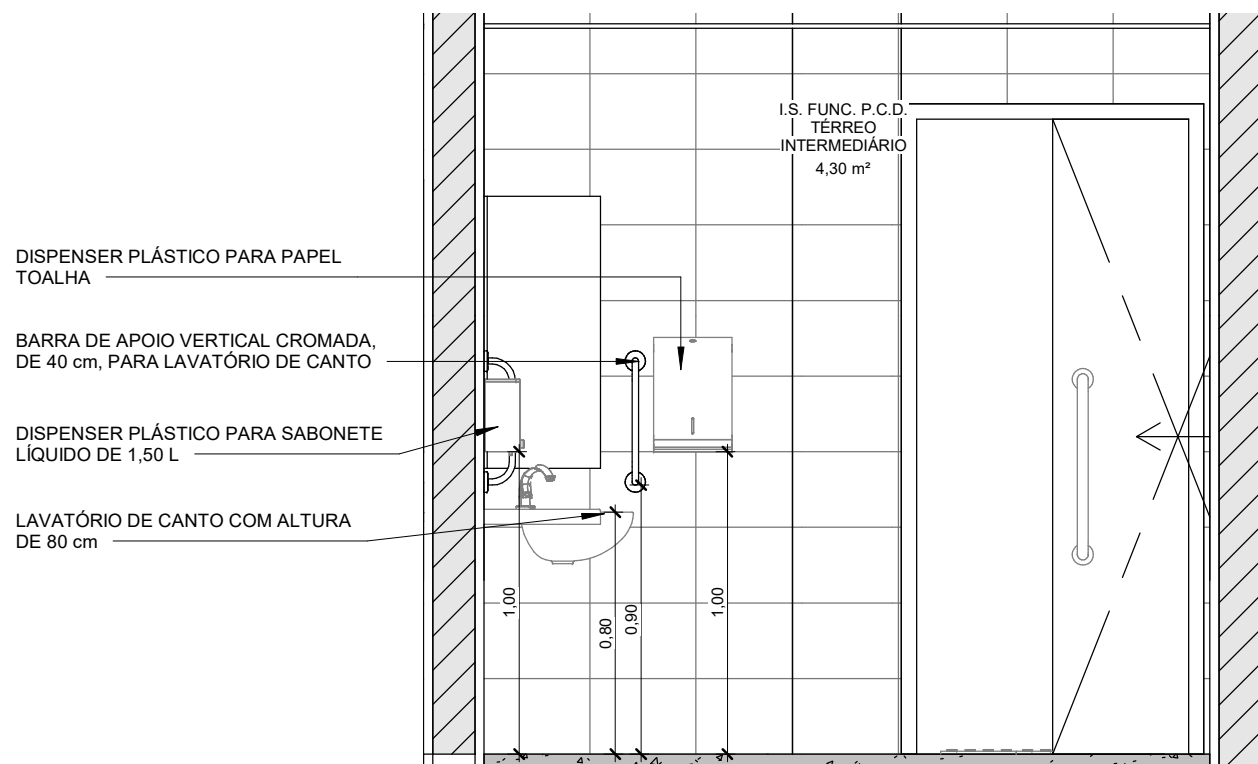

5 I.S PCD FUNC. (3)  
1 : 25

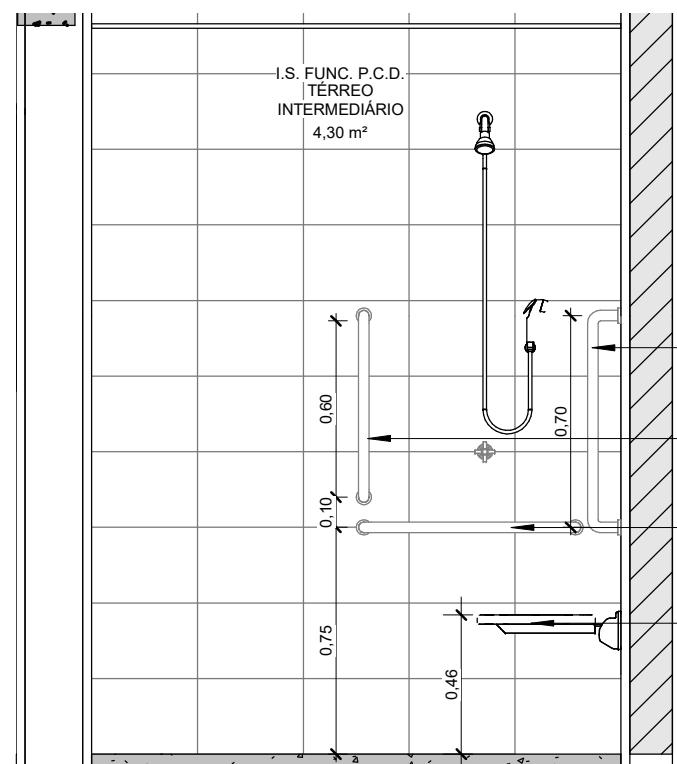

6 I.S PCD FUNC. (5)  
1 : 25